

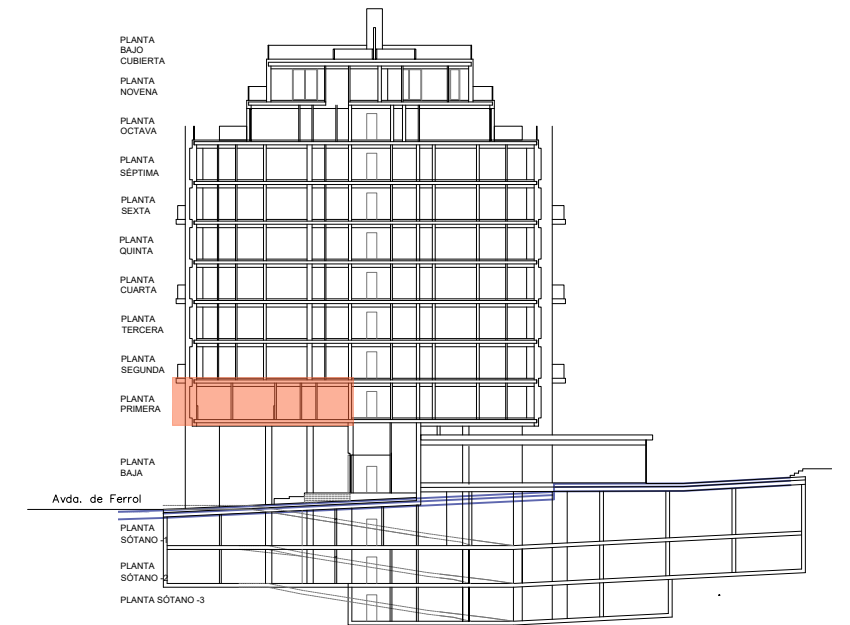

TERRAZAS DE ROMERO DONALLO

17 viviendas, local, garaje y trasteros –SUP–1 Manzana 6 –Santiago de Compostela

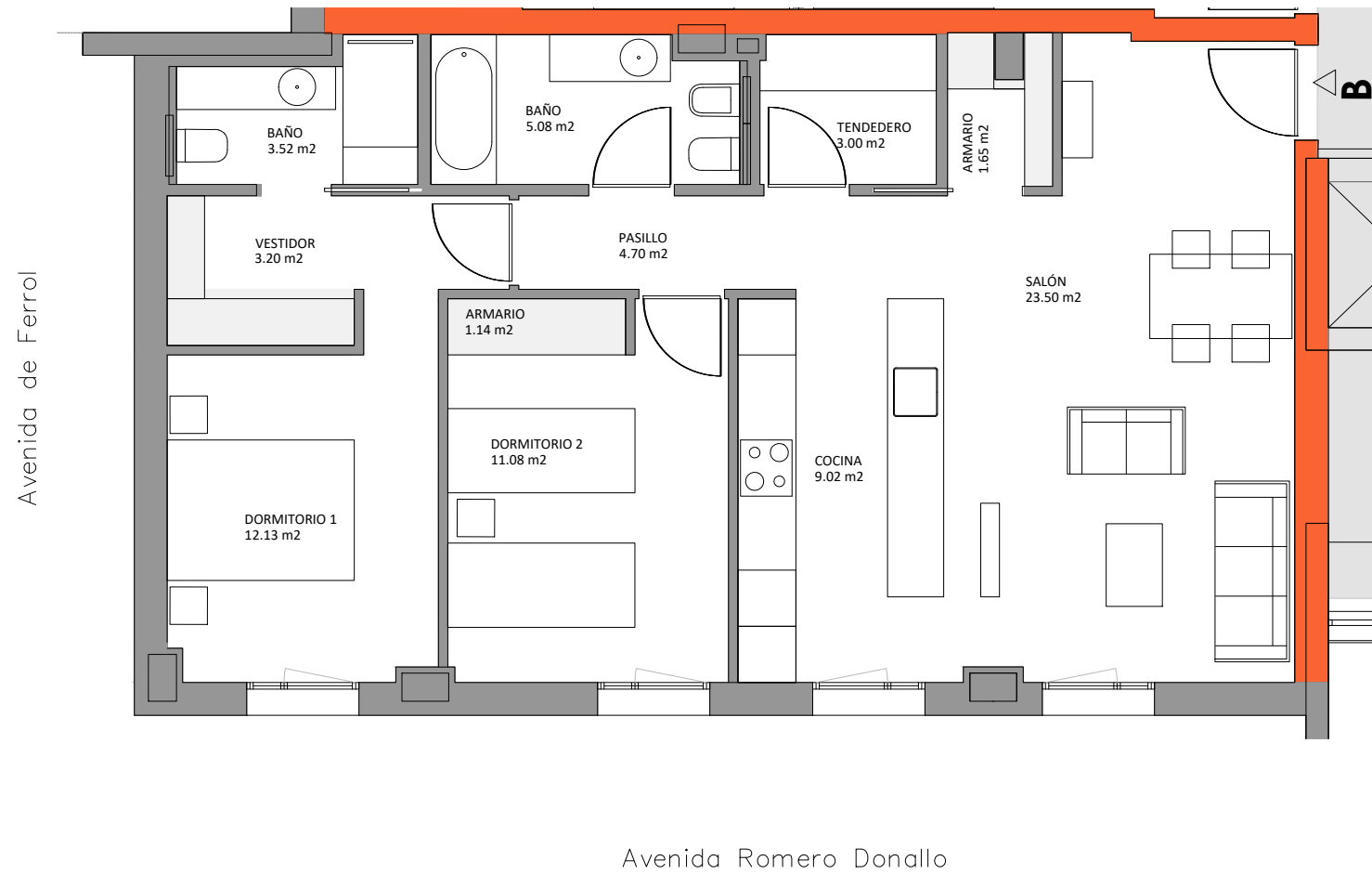

Sección-alzado Avenida Romero Donallo

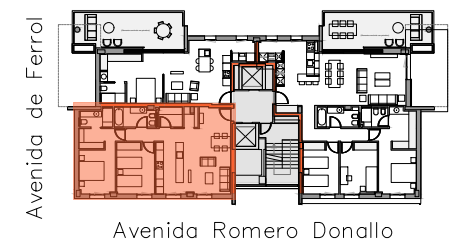

Planta primera Vivienda B

Vivienda	Sup. Útil	Sup. Const.
	78.02 m2	92.45 m2

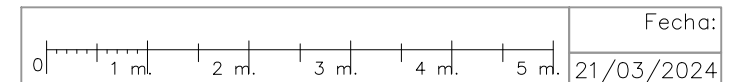

Fecha:

21/03/2024

Escala gráfica

Sustituye a:

Escala plano: E. 1/75 (DIN A3)

La superficie útil total de la vivienda se computa acorde al Art. 4 de la Ley 8/2012, de 29 de Junio, de Vivienda de Galicia. Cada vivienda lleva anejo un trastero. La información, perspectiva y documentación gráfica que aparece en este plano son orientativas y están sujetas a modificaciones derivadas del proyecto de ejecución y de su construcción. Todo el mobiliario que figura en este plano es orientativo y no forma parte del producto vendido.